

CONGRESO

ESTADO DE MÉXICO

OSFEM

Órgano Superior de Fiscalización
del Estado de México

— PODER LEGISLATIVO —

Cuentas Claras, Mejores Gobiernos

MANUAL DE PROCEDIMIENTOS DEPARTAMENTO DE NOTIFICACIONES

Toluca de Lerdo, Estado de México
Septiembre 2025

PÁGINA	2 de 57		
FECHA	DÍA	MES	AÑO
ELABORACIÓN	08	01	2023
ACTUALIZACIÓN	09	05	2025

CONTENIDO

	PÁG.
INTRODUCCIÓN	3
MARCO JURÍDICO Y NORMATIVO	4
UNIDAD DE ASUNTOS JURÍDICOS	5
DIRECCIÓN DE LO JURÍDICO CONSULTIVO	5
Departamento de Notificaciones	5
Procedimiento 1: Procedimiento de Notificación de Documentos.	5
Objetivo	5
Responsabilidad y autoridad	5
Políticas	7
Desarrollo	9
Diagrama de flujo	11
Anexos	12
HOJA DE CAMBIOS Y ACTUALIZACIÓN	56
AUTORIZACIÓN Y VALIDACIÓN	57

INTRODUCCIÓN

La función fiscalizadora es una herramienta institucional para asegurar que las prácticas de gobierno se ejecuten de manera eficaz y eficiente, e implica, adicionalmente, el ejercicio de facultades irrenunciables. Para su eficaz desarrollo, la fiscalización superior debe sustentarse en dos grandes vertientes: una actuación responsable de quien la realiza; y la autonomía de los órganos que la practican.

La tarea de fiscalización contemporánea requiere contar con un marco regulatorio y normativo que proporcione las bases sobre las cuales las instituciones construyen y determinan el alcance y naturaleza de la participación en la sociedad.

Es responsabilidad de las Entidades de Fiscalización, como el Órgano Superior, convertirse en promotoras de la transparencia y la mejora continua, que garantice a la sociedad que los recursos públicos son recaudados, administrados y aplicados con honestidad, economía, eficacia y eficiencia. Por esto, se ha establecido como una de las premisas más importantes, mantener actualizado y en armonía con los cambios constantes a nivel internacional, nacional y local, el marco normativo en el que se encuentra este **“Manual de Procedimientos del Departamento de Notificación”**.

Por lo anterior, con fundamento en el artículo 13 fracción XII de la Ley de Fiscalización Superior del Estado de México y en términos del artículo 160 fracciones XIX y XX del Reglamento del Poder Legislativo del Estado Libre y Soberano de México, el Órgano Superior de Fiscalización del Estado de México y la Secretaría de Administración y Finanzas a través de la Coordinación de Normatividad, Desarrollo Administrativo y de Archivos pone a disposición de las personas servidoras públicas el **“Manual de Procedimientos del Departamento de Notificación”** adscritos a la Unidad de Asuntos Jurídicos.

MARCO JURÍDICO Y NORMATIVO

Federal

- Constitución Política de los Estados Unidos Mexicanos.
- Ley General de Responsabilidades Administrativas.
- Ley General de Transparencia y Acceso a la Información Pública.
- Ley General del Sistema Nacional Anticorrupción.
- Ley General de Protección de Datos Personales en Posesión de Sujetos Obligados.
- Ley Federal de Procedimiento Administrativo.
- Ley Federal de Transparencia y Acceso a la Información Pública.
- Ley Federal de Protección de Datos Personales en Posesión de los Particulares.
- Normas Profesionales de Auditoría del Sistema Nacional de Fiscalización.
- Lineamientos y Criterios emitidos por el Instituto Nacional de Transparencia, Acceso a la Información y Protección de Datos Personales.

Estatat

- Constitución Política del Estado Libre y Soberano de México.
- Ley de Fiscalización Superior del Estado de México.
- Ley de Responsabilidades Administrativas del Estado de México y Municipios.
- Ley de Transparencia y Acceso a la Información Pública del Estado de México y Municipios.
- Ley del Sistema Anticorrupción del Estado de México y Municipios.
- Ley de Protección de Datos Personales en Posesión de Sujetos Obligados del Estado de México y Municipios.
- Ley de Transparencia y Acceso a la Información Pública del Estado de México y Municipios.
- Reglamento de la Ley de Transparencia y Acceso a la Información Pública del Estado de México.
- Código Administrativo del Estado de México.
- Código de Procedimientos Administrativos del Estado de México.

Poder Legislativo

- Ley Orgánica del Poder Legislativo del Estado Libre y Soberano de México.
- Reglamento del Poder Legislativo del Estado Libre y Soberano de México.
- Reglamento de las Condiciones Generales de Trabajo del Poder Legislativo del Estado de México.
- Reglamento Interior del Órgano Superior de Fiscalización del Estado de México
- Código de Ética y Conducta del Poder Legislativo del Estado de México
- Código de Ética y Código de Conducta del Órgano Superior de Fiscalización del Estado de México.
- Manual General de Organización del Órgano Superior de Fiscalización del Estado de México.

Y demás ordenamientos jurídicos aplicables.

UNIDAD DE ASUNTOS JURÍDICOS

DIRECCIÓN DE LO JURÍDICO CONSULTIVO

Departamento de Notificaciones

Procedimiento 1: Procedimiento de Notificación de Documentos.

Objetivo

Programar, coordinar y atender las acciones para notificar la documentación oficial y/o el soporte documental que emita el Órgano Superior y, en su caso, otras entidades estatales de fiscalización que lo soliciten.

Responsabilidad y autoridad

Persona responsable	Responsabilidad	Autoridad
Auditor(a) Superior y personas titulares de Auditorías Especiales y/o persona titular de la Unidad de Asuntos Jurídicos	NA	<ul style="list-style-type: none">Autoriza la documentación considerada como urgente
Persona titular de la Unidad Administrativa usuaria	<ul style="list-style-type: none">Remitir oportunamente la documentación considerada como urgente al Departamento de Notificaciones.	NA
Jefe (a) del Departamento de Notificaciones	<ul style="list-style-type: none">Asignar a la persona notificadora.Revisará que la documentación físicamente coincida con el registro señalado en el Sistema de Notificaciones (SISNOT).Devolver de forma física y por medio del SISNOT el documento cuando presente inconsistencias.Solicitar recursos económicos a la Unidad de Administración y gestionar la publicación del edicto.	NA

Persona responsable	Responsabilidad	Autoridad
Jefe (a) del Departamento de Notificaciones	<ul style="list-style-type: none"> Elaborar los documentos necesarios para los trámites de notificación. Remitir las constancias al exhortante a través de los mismos medios por los que fue recibida. 	NA
Persona notificadora designada	<ul style="list-style-type: none"> Notificar, verificar y controlar el registro de todas las notificaciones. Requisitar hoja de ruta. Analizar los documentos para identificar la notificación procedente. Proteger los documentos que tenga bajo su resguardo temporal. Realizar las notificaciones en los plazos establecidos. Constatar calle, nomenclatura, colonia y municipio, Estado o correo electrónico. Efectuar por instructivo que se fijará el citatorio en la puerta. Requisitar la "Razón de Imposibilidad Notificación", en caso de que la persona se encuentre desaparecida etc. Pedir a la persona interesada de identifique y acredite el carácter con el que se le ostenta y requisitar la "Notificación en la Oficinas". 	NA
Personas servidoras públicas del Departamento de Notificaciones	<ul style="list-style-type: none"> Evitar ejecutar cualquier acto u omisión que pueda poner en peligro su propia seguridad. 	NA

PÁGINA	7 de 57		
FECHA	DÍA	MES	AÑO
ELABORACIÓN	08	01	2024
ACTUALIZACIÓN	09	05	2025

Persona responsable	Responsabilidad	Autoridad
Personal de actuaciones	<ul style="list-style-type: none">Realizar las notificaciones en los plazos establecidos, conforme a las disposiciones jurídicas aplicables.	NA
Persona a notificar	<ul style="list-style-type: none">Acusar de recibo a más tardar al día siguiente en que recibe la notificación.	NA

Políticas

- El Departamento de Notificaciones, tendrá un horario de recepción de documentos de nueve a dieciocho horas, de lunes a viernes, con excepción de aquellos que se señalen como inhábiles en el Calendario Oficial de Labores del Poder Legislativo del Estado de México; sin perjuicio de la habilitación de días y horas inhábiles cuando hubiere causa urgente que lo exija, conforme a las disposiciones contenidas en los ordenamientos jurídicos aplicables.
- Las personas servidoras publicas adscritas al Departamento de Notificaciones evitarán ejecutar cualquier acto u omisión que pueda poner en peligro su propia seguridad, la de sus compañeros o de terceras personas.
- Cualquier unidad administrativa del Órgano Superior de Fiscalización del Estado de México, podrá solicitar al Departamento de Notificaciones diligenciar los documentos que en ejercicio de sus atribuciones emitan, para lo cual deberán remitir las constancias correspondientes.
- El Departamento de Notificaciones, revisará que la documentación físicamente coincida con el registro señalado en el Sistema de Notificaciones (SISNOT); en caso contrario no se tramitará. Si el documento presentase inconsistencias, se devolverá de forma física y por medio del SISNOT a la unidad administrativa requirente.
- La unidad administrativa usuaria, será responsable de remitir oportunamente la documentación considerada como urgente al Departamento de Notificaciones, misma que deberá ser autorizada únicamente por el Auditor(a) Superior, Auditorías Especiales y/o persona titular de la Unidad de Asuntos Jurídicos para su entrega en tiempo y forma, con una anticipación de cuando menos cuarenta y ocho horas anteriores a la fecha en que deberá practicarse la notificación.
- La persona notificadora designada recibirá los documentos a notificar, verificará y controlará el registro de todas las notificaciones, incluyendo las que se hagan por vía electrónica.

PÁGINA	8 de 57		
FECHA	DÍA	MES	AÑO
ELABORACIÓN	08	01	2024
ACTUALIZACIÓN	09	05	2025

7. Las notificaciones realizadas vía electrónica, previa solicitud que realice la parte interesada, deberán contar con acuse de recibo electrónico; de no acusar el recibo electrónico dentro de las veinticuatro horas siguientes a la en que sea remitida la notificación, se tendrá por hecha.
8. La persona notificadora designada protegerá los documentos que tenga bajo su resguardo temporal, impidiendo que cualquier persona tenga acceso a los mismos hasta completarse la diligencia de notificación con la persona interesada; cuando por cualquier circunstancia no se lleve a cabo una notificación, la persona notificadora hará constar la razón por la que no se practicó.
9. El personal de actuaciones, realizará las notificaciones en los plazos establecidos y conforme a las disposiciones contenidas en los ordenamientos jurídicos aplicables.
10. Las notificaciones personales, se realizarán en el domicilio físico o electrónico que para tal efecto se haya señalado en el oficio de requerimiento de notificación, constatando calle, nomenclatura, colonia, municipio y estado; se entenderá como domicilio electrónico, al correo electrónico que los interesados señalen para efecto de oír y recibir todo tipo de notificaciones y documentos.
11. Si a la persona a quien haya de notificarse no atendiere el citatorio, la persona notificadora llevará a cabo la notificación por instructivo conforme al "Instructivo" (Anexo 5 Modelo de Escrito), lo que se hará por conducto de cualquier persona que se encuentre en el domicilio en que se realice la diligencia y de negarse a recibirla, se llevará a cabo por instructivo que se fijará en la puerta de ese domicilio. En el caso en que el domicilio se encontrare cerrado, la notificación se entenderá con el vecino más cercano, debiéndose fijar una copia adicional en la puerta o lugar visible del domicilio.
12. Las notificaciones por estrados físicos se realizarán, cuando así lo señale la parte interesada; cuando se trate de actos distintos a citaciones, requerimientos y demás resoluciones o actos que puedan ser impugnados; cuando se trate de las subsecuentes notificaciones del procedimiento, una vez realizada la primer notificación por edicto en la que se aperciba al particular para que señale domicilio en el territorio del Estado de México, y no lo hiciere, o en su caso, que hubiese comparecido al procedimiento y no hubiera señalado domicilio.
13. Las notificaciones por estrados se harán en una lista que se fijará en el inmueble en que se encuentran las oficinas del OSFEM, en lugar visible y de fácil acceso lo que se hará a la primera hora hábil del día siguiente al de la fecha de la resolución que así la ordena, la persona notificadora asentará la razón respectiva.

Desarrollo

Unidad administrativa y/o persona responsable	Actividad		Documento
	Núm.	Descripción	
Persona notificadora designada	1	Recibe y requisita el formato de "Hoja de Ruta" (Anexo 1/0001 36001-25) que contiene los documentos a notificar para el día hábil siguiente.	Formato
	2	Analiza los documentos para identificar la notificación procedente que podrá ser; I. personal; II. En el OSFEM; III. En oficinas públicas IV. Edictos; V. Estrados; VI. A través de exhorto; y/o VII. Electrónica.	Documentos
	3	Realiza las notificaciones personales en el domicilio físico o electrónico que se haya señalado en el oficio de requerimiento de notificación; constata calle, nomenclatura, colonia y municipio, Estado o correo electrónico.	Notificaciones
	4	¿Se encuentra la persona a notificar o su representante legal? Si/No	
	5	Si, deja el "Citatorio" (Anexo 2 Modelo de Escrito).	Modelo de escrito
	6	No y se niegan a recibirlo; fija el "Citatorio por Instructivo" (Anexo 3 Modelo de Escrito).	Modelo de escrito
	7	Lleva acabo la notificación por instructivo conforme al "Instructivo" (Anexo 4 Modelo de Escrito) a través de cualquier persona que se encuentre en el domicilio en que se realice la diligencia.	Modelo de escrito
	8	Requisita el "Acta Circunstanciada" (Anexo 7 Modelo de Escrito) cuando las autoridades ya no se encuentren ocupando el domicilio señalado en el documento a notificar.	Modelo de escrito
	9	¿El personal de notificaciones realiza el llenado de los formatos? Si/No	

CNDAA-OSFEM-A5

Diagrama de flujo

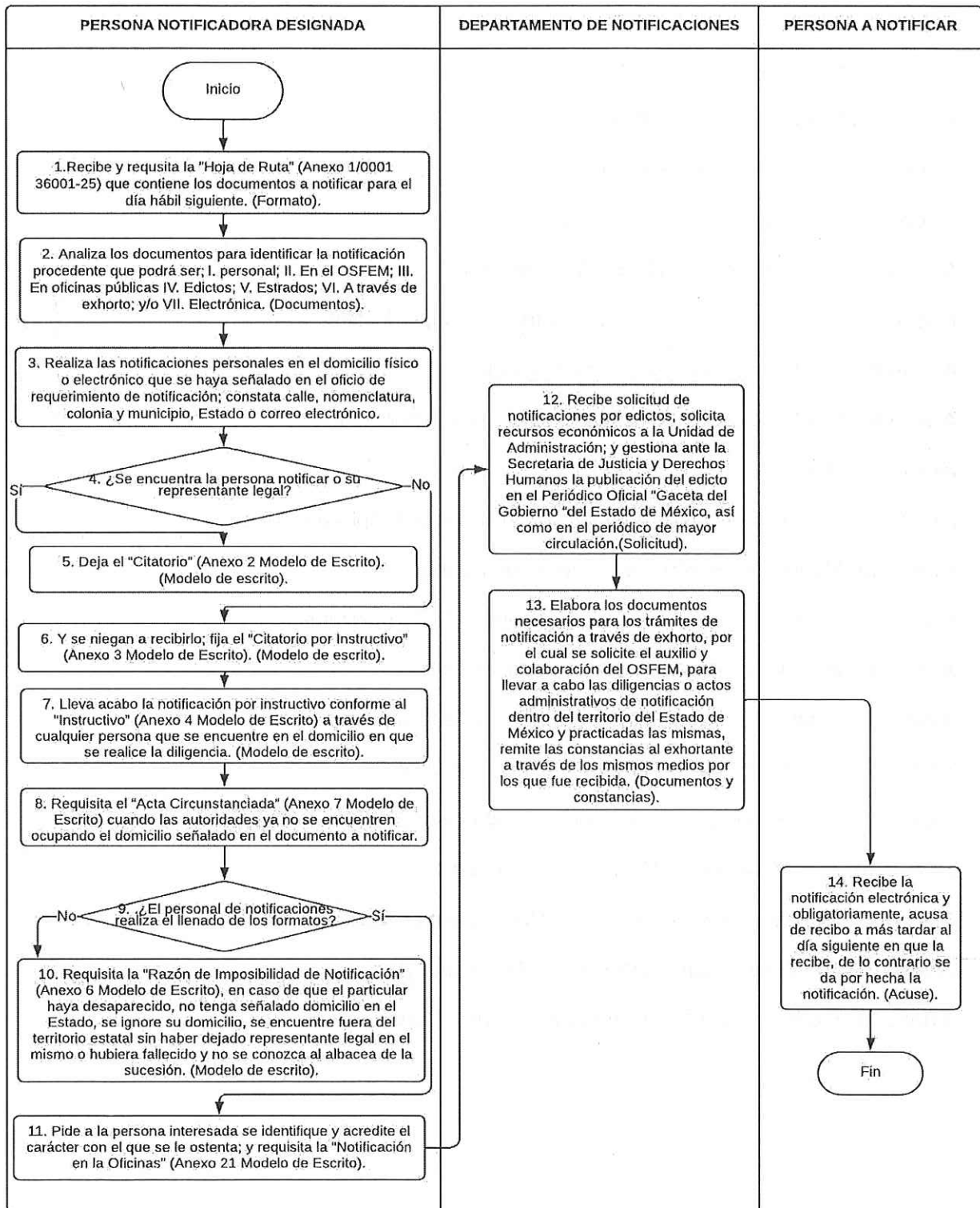

PÁGINA	12 de 57		
FECHA	DÍA	MES	AÑO
ELABORACIÓN	08	01	2024
ACTUALIZACIÓN	09	05	2025

Anexos

Anexo 1: “Hoja de Ruta” (Anexo 1/0001 36001-25).

Anexo 2: Modelo de escrito “Notificación Personal”.

Anexo 3: Modelo de escrito “Citatorio”.

Anexo 4: Modelo de escrito “Citatorio por Instructivo”.

Anexo 5: Modelo de escrito “Instructivo”.

Anexo 6: Modelo de escrito “Razón de Notificación”.

Anexo 7: Modelo de escrito “Razón de Imposibilidad de Notificación”.

Anexo 8: Modelo de escrito “Acta Circunstanciada”.

Anexo 9: Modelo de escrito “Notificación Personal (Emplazamiento)”

Anexo 10: Modelo de escrito “Citatorio (Emplazamiento)”.

Anexo 11: Modelo de escrito “Citatorio Vía Instructivo (Emplazamiento)”.

Anexo 12: Modelo de escrito “Instructivo (Emplazamiento)”.

Anexo 13: Modelo de escrito “Razón de Notificación (Emplazamiento)”.

Anexo 14: Modelo de escrito “Razón (Emplazamiento)”.

Anexo 15: Modelo de escrito “Notificación Personal (Emplazamiento)”.

Anexo 16: Modelo de escrito “Citatorio (Emplazamiento)”.

Anexo 17: Modelo de escrito “Citatorio por Instructivo (Emplazamiento)”.

Anexo 18: Modelo de escrito “Instructivo (Emplazamiento)”.

Anexo 19: Modelo de escrito “Razón de Notificación (Emplazamiento)”.

Anexo 20: Modelo de escrito “Razón (Emplazamiento)”.

Anexo 21: Modelo de escrito “Notificación en las Oficinas”.

Unidad de Asuntos Jurídicos
Dirección de la Jurídico Consultivo
Departamento de Notificaciones

RUTA NÚMERO:		FECHA:	
NOTIFICADOR:		FIRMA:	

[illegible]

ELABORÓ	REVISÓ	AUTORIZÓ
DATOS DE LA UNIDAD MARCA: AÑO: PLACAS:	REVISIÓN DE RUTA NOTIFICADOR (ES)	VALIDACIÓN
RUTA SATISFACTORIA	SI	NO
JUSTIFICACIÓN		

"2003. Bicentenario de la vida municipal en el Estado de México".

Unidad de Asuntos Jurídicos
Dirección de lo Jurídico Consultivo
Departamento de Notificaciones

NOTIFICACIÓN PERSONAL

Expediente: _____

Número de Oficio: _____ Folio: _____

Nombre: _____

Cargo: _____

Período de Administración: _____

Domicilio: _____

En _____, Estado de México, siendo las _____ horas con _____ minutos del día _____ de _____ del dos mil _____, el (la) C. _____ en funciones de notificador (a) adscrito (a) a la Unidad de Asuntos Jurídicos de este Órgano Superior de Fiscalización del Estado de México, ejerciendo la atribución prevista en los artículos 53 fracción XXI, 54 fracción XV y 57 fracción I del Reglamento Interior del Órgano Superior de Fiscalización del Estado de México y de conformidad con lo dispuesto por los artículos 25 fracción I y 26 del Código de Procedimientos Administrativos del Estado de México, de aplicación supletoria a la Ley de Fiscalización Superior vigente en la entidad, a fin de realizar una diligencia de carácter administrativo, me constituí en el domicilio al rubro citado, cerciorándome de ser el domicilio correcto por así indicarlo _____; procedo tocar _____, identificándome con gafete oficial con número de folio _____, expedido por la Secretaría de Administración y Finanzas del Poder Legislativo; atendiendo a mi llamado quien dijo ser el (la) destinatario (a) y/o buscado (a); persona quien se identifica con _____, expedida a su favor por el (la) _____ con número _____; identificación en la que aparece una fotografía que en apariencia coincide los rasgos faciales de su portador; persona quien confirma que la diligencia de notificación se practica en el domicilio correcto y estar en aptitud de recibir el oficio objeto de notificación; por tanto, procedo notificar el oficio al rubro indicado; persona que recibe y firma de conformidad.

Lo que se asienta para los efectos legales a que haya lugar, surtiendo la notificación los efectos legales previstos en el artículo 28 fracción I del Código de Procedimientos Administrativos vigente en la Entidad, de aplicación supletoria a la Ley de Fiscalización Superior vigente en la entidad. Aunado a lo anterior, se hace constar que se observaron las circunstancias siguientes:

osfem.gob.mx
CongresoEdomex.gob.mx

Calle Mariano Melarmore No. 106, Delegación Centro Histórico,
Colonia Centro, Toluca de Lerdo, Estado de México, C.P. 50000

Tels. 722 167 84 50

Este documento y anexos, en su caso, serán tratados conforme a lo previsto en la Ley de Protección de Datos Personales en Posesión de Sujetos Obligados del Estado de México y Municipios.
Para mayor información, visite el aviso de privacidad en www.osfem.gob.mx

"2003. Bicentenario de la vida municipal en el Estado de México".

Unidad de Asuntos Jurídicos
Dirección de lo Jurídico Consultivo
Departamento de Notificaciones

Area for handwritten notes or signature.

Lo que se asienta para todos los efectos legales a que haya lugar. _____
_____ CONSTE _____

C. _____
Notificador
Nombre y firma

C. _____
Recibe
Nombre y firma

osfem.gob.mx
CongresoEdomex.gob.mx

Calle Mariano Matamoros No. 106, Delegación Centro Histórica,
Colonia Centro, Toluca de Lerdo, Estado de México C. P. 50003.
Tels. 722 167 84 50

Este documento y anexo, en su caso, serán tratados conforme a lo previsto en la Ley de Protección de Datos Personales en Posesión de Sujetos Obligados del Estado de México y Municipios.
Para mayor información, visita el portal de privacidad en www.osfem.gob.mx

"2003. Bicentenario de la vida municipal en el Estado de México".

Unidad de Asuntos Jurídicos
Dirección de lo Jurídico Consultivo
Departamento de Notificaciones

CITATORIO

Expediente: _____

Número de Oficio: _____ Folio: _____

Nombre: _____

Cargo: _____

Periodo de Administración: _____

Domicilio: _____

En _____, Estado de México, siendo las _____ horas con _____ minutos del día _____ de abril de dos mil veinticinco, el (la) O. _____, en funciones de notificador (a) adscrito (a) a la Unidad de Asuntos Jurídicos de este Órgano Superior de Fiscalización del Estado de México, ejerciendo la atribución prevista en los artículos 53 fracción XXI, 54 fracción XV y 57 fracción I del Reglamento Interior del Órgano Superior de Fiscalización del Estado de México y de conformidad con lo dispuesto por los artículos 25 fracción I y 26 del Código de Procedimientos Administrativos del Estado de México, de aplicación supletoria a la Ley de Fiscalización Superior vigente en la entidad, a fin de realizar una diligencia de carácter administrativo, me constituí en el domicilio al rubro citado, cerciorándome de ser el domicilio correcto por así indicarlo _____, procedo tocar _____ del inmueble, identificándome con gafete oficial con número de folio _____, expedido por la Secretaría de Administración y Finanzas del Poder Legislativo; atendiendo a mi llamado una persona de sexo _____, de aproximadamente _____ años de edad, complexión _____, tez _____, cabello _____, estatura aproximada _____, ojos color _____ y como seña particular _____; persona quien manifiesta ser _____ del _____ y dijo llamarse _____, para acreditar su dicho se identifica con _____, expedida por el (la) _____, con número _____; persona a quien le hago saber el motivo de mi visita, al requerir la presencia del destinatario (a) y/o autorizado (a), manifiesta que no se encontraba; por tanto, de conformidad con lo dispuesto por los artículos 25 fracción I y 26 en su parte conducente, ambos del Código de Procedimientos Administrativos vigente del Estado de México, de aplicación supletoria a la Ley de Fiscalización Superior del Estado de México, procedo hacer entrega del presente CITATORIO, a efecto de hacer saber al destinatario que, deberá esperar al notificador a las _____ horas con _____ minutos del día _____ de _____ del dos mil _____, para la

osfem.gob.mx
Congresoedonmex.gob.mx

Calle Mariano Michelmas No. 100, Delegación Centro Histórico,
Colonia Centro, Toluca de Lerdo, Estado de México, C. P. 50000.

Tel. 722 167 84 50

Este documento y anexos, en su caso, serán tratados conforme a lo previsto en la Ley de Protección de Datos Personales en Posesión de Sujetos Obligados del Estado de México y Municipios.
Para mayor información, visita el aviso de privacidad en www.osfem.gob.mx

Unidad de Asuntos Jurídicos
Dirección de lo Jurídico Consultivo
Departamento de Notificaciones

práctica de una diligencia de carácter administrativo; apercibido de que, en caso de no atender personalmente el citatorio en la fecha y hora indicada, la notificación se realizará conforme lo previsto por el artículo 26 del Código de Procedimientos Administrativos del Estado de México de aplicación supletoria a la Ley de Fiscalización Superior del Estado de México. Aunado a lo anterior, se hace constar que se observaron las circunstancias siguientes:

26
 27
 28
 29
 30
 31
 32
 33
 34
 35
 36
 37
 38
 39
 40
 41
 42
 43
 44
 45
 46
 47
 48
 49
 50
 51
 52
 53
 54
 55
 56
 57
 58
 59
 60
 61
 62
 63
 64
 65
 66
 67
 68
 69
 70
 71
 72
 73
 74
 75
 76
 77
 78
 79
 80
 81
 82
 83
 84
 85
 86
 87
 88
 89
 90
 91
 92
 93
 94
 95
 96
 97
 98
 99
 100

Lo que se asienta para todos los efectos legales a que haya lugar.

CONSTE

C.

Notificador
Nombre y firma

C.

Recibe
Nombre y firma

ed@imgolb.com
Congress@edimgolb.com

Order/Invoice/Materials/Packaging/Shipping/Returns/Refunds
Email: info@thebestofusa.com Phone: 1-800-828-8888

70-72267-5430

"100º. Bicentenario de la vida municipal en el Estado de México".

Unidad de Asuntos Jurídicos
Dirección de lo Jurídico Consultivo
Departamento de Notificaciones

CITATORIO POR INSTRUCTIVO

Expediente: _____

Número de Oficio: _____ Folio: _____

Nombre: _____

Cargo: _____

Periodo de Administración: _____

Domicilio: _____

En _____, Estado de México, siendo las _____ horas con _____ minutos del día _____ de abril de dos mil veinticinco, el (la) C. _____ en

funciones de notificador (a) adscrito (a) a la Unidad de Asuntos Jurídicos de este Órgano Superior de Fiscalización del Estado de México, ejerciendo la atribución prevista en los artículos 53 fracción XXI, 54 fracción XV y 57 fracción I del Reglamento Interior del Órgano Superior de Fiscalización del Estado de México y de conformidad con lo dispuesto por los artículos 25 fracción I y 26 del Código de Procedimientos Administrativos del Estado de México, de aplicación supletoria a la Ley de Fiscalización Superior vigente en la entidad, a fin de realizar una diligencia de carácter administrativo, me constituí en el domicilio al rubro citado, cerciorándome de ser el domicilio correcto por así indicarlo _____, procedo

tocar _____, identificándome con gafete oficial con número de folio _____, expedido por la Secretaría de Administración y Finanzas del Poder

Legislativo; atendiendo a mi llamado una persona de sexo _____, de aproximadamente _____ años de edad, complexión _____,

tez _____, cabello _____, estatura aproximada _____, ojos color _____ y como seña particular _____;

persona que manifiesta ser _____ del buscado, a

quien le hago saber el motivo de mi visita, al requerir la presencia del destinatario(s) y/o buscado (a), manifiesta que no se encuentra, al solicitar la recepción del oficio objeto de notificación, **se niega a recibirlo**; por tanto, de conformidad con lo dispuesto por los

artículos 25 fracción I y 26 en su parte conducente, ambos del Código de Procedimientos Administrativos vigente del Estado de México, de aplicación supletoria a la Ley de Fiscalización Superior del Estado de México, procedo fijar el presente CITATORIO POR

INSTRUCTIVO en _____, a efecto de que el destinatario del documento al rubro indicado, espere al notificador a las _____ horas con _____ minutos

del día _____ de _____ del dos mil _____, para la práctica de una diligencia de carácter administrativo; apercibido que, en caso de no atender personalmente el citatorio en la fecha y hora anteriormente indicada, la notificación se realizará conforme lo previsto por el artículo 26 del Código de Procedimientos

osfem.gob.mx

CongresoEdomex.gob.mx

Calle Miraflores Melanoma No. 106 Delegación Centro Histórico,
Colonia Centro, Toluca de Lerdo, Estado de México C.P. 50003

Tel. 722 167 84 60

Esta documentación y anexos, en su caso, serán tratados conforme a lo previsto en la Ley de Protección de Datos Personales en Posesión de Sujetos Obligados del Estado de México y Municipios.
Para mayor información, visite el sitio de privacidad en www.osfem.gob.mx

Unidad de Asuntos Jurídicos
Dirección de lo Jurídico Consultivo
Departamento de Notificaciones

[illegible]

CONSTE

Notificador
Nombre y Firma

Tel: 722 679150

"2003. Bicentenario de la vida municipal en el Estado de México".

Unidad de Asuntos Jurídicos
Dirección de lo Jurídico Consultivo
Departamento de Notificaciones

INSTRUCTIVO

Expediente: _____
Número de Oficio: _____ Folio: _____
Nombre: _____
Cargo: _____

Periodo de Administración: _____
Domicilio: _____

En _____, Estado de México, siendo las _____ horas con _____ minutos del día _____ de _____ del dos mil _____, en cumplimiento al CITATORIO POR INSTRUCTIVO del día hábil anterior, el (la) C. _____, en funciones de notificador (a) adscrito (a) a la Unidad de Asuntos Jurídicos de este Órgano, ejerciendo la atribución prevista en los artículos 53 fracción XXI, 54 fracción XV y 57 fracción I del Reglamento Interior del Órgano Superior de Fiscalización del Estado de México y de conformidad con lo dispuesto por los artículos 25 fracción I y 28 del Código de Procedimientos Administrativos del Estado de México, me constituyo en el domicilio al rubro indicado, cerciorándome de ser el domicilio correcto por así indicarlo _____, procedo tocar _____ del inmueble, atendiendo a mi llamado una persona de sexo _____, de aproximadamente _____ años de edad, complexión _____, cabello _____, estatura aproximada _____, ojos color _____ y como seña particular _____; persona con quien me identifiqué con gafete oficial número _____, expedido por la Secretaría de Administración y Finanzas del Poder Legislativo; al solicitar la recepción del oficio objeto de notificación, la persona antes descrita se negó a recibir el documento al rubro indicado; por tanto, de conformidad con lo dispuesto por los artículos 25 fracción I y 28 del Código de Procedimientos Administrativos del Estado de México, de aplicación supletoria a la Ley de Fiscalización Superior del Estado de México en su parte conducente, procedo realizar la notificación **VÍA INSTRUCTIVO**, fijando en _____ del domicilio, el documento indicado en el premio de la presente.

Aunado a lo anterior, procedo describir el inmueble, haciendo constar que se observaron las circunstancias siguientes:

osfam.gob.mx
CongresoEdomex.gob.mx

Calle Mariano Matamoros No. 106, Delegación Centro Histórico,
Colonia Centro, Toluca de Lerdo, Estado de México, C.P. 50000.

Tels. 722 367 84 50

Este documento y anexos, en su caso, serán tratados conforme a lo previsto en la Ley de Protección de Datos Personales en Posesión de Sujetos Obligados del Estado de México y Municipios.
Para mayor información, visite el sitio de privacidad en www.osfam.gob.mx

"2003. Bicentenario de la vida municipal en el Estado de México".

Unidad de Asuntos Jurídicos
Dirección de lo Jurídico Consultivo
Departamento de Notificaciones

Area for writing the notification content, consisting of multiple horizontal lines.

Lo que se asienta para todos los efectos legales a que haya lugar.

----- CONSTE -----

C. _____

Notificador
Nombre y Firma

osfem.gob.mx
CongresoEdomex.gob.mx

Calle Mariano Melarmos No. 103, Delegación Centro Histórico,
Colonia Centro, Toluca de Lerdo, Estado de México, C. P. 50000.

Tel. 722 157 84 50

Este documento y anexos, en su caso, están sujetos conforme a lo previsto en la Ley de Protección de Datos Personales en Posesión de Sujetos Obligados del Estado de México y Municipios.
Para mayor información, visita el sitio de privacidad en www.osfem.gob.mx

"2017. Bicentenario de la vida municipal en el Estado de México".

Unidad de Asuntos Jurídicos
Dirección de lo Jurídico Consultivo
Departamento de Notificaciones

RAZÓN DE NOTIFICACIÓN

Expediente: _____

Número de Oficio: _____ Folio: _____

Nombre: _____

Cargo: _____

Periodo de Administración: _____

Domicilio: _____

En _____, Estado de México, siendo las _____ horas con _____ minutos del día _____ de abril de dos mil veinticinco, el (la) C. _____ en funciones de notificador (a) adscrito (a) a la Unidad de Asuntos Jurídicos de este Órgano Superior de Fiscalización del Estado de México, ejerciendo la atribución prevista en los artículos 53 fracción XXI, 54 fracción XV y 57 fracción I del Reglamento Interior del Órgano Superior de Fiscalización del Estado de México y de conformidad con lo dispuesto por los artículos 25 fracción I y 26 del Código de Procedimientos Administrativos del Estado de México, de aplicación supletoria a la Ley de Fiscalización Superior vigente en la entidad, a fin de realizar una diligencia de carácter administrativo, me constituí en el domicilio al rubro citado, cerciorándome de ser el domicilio correcto por así indicarlo _____ y por haber dejado CITATORIO día hábil anterior, procedo tocar _____ del domicilio, identificándome con gafete oficial con número de folio _____, expedido por la Secretaría de Administración y Finanzas del Poder Legislativo; atendiendo a mi llamado quien dijo ser _____ del destinatario; persona quien se identifica con _____, expedida a su favor por el (la) _____ con número _____; identificación en la que aparece una fotografía que en apariencia coincide los rasgos faciales de su portador; persona quien confirma que la diligencia de notificación se practica en el domicilio correcto y estar en aptitud de recibir el oficio objeto de notificación; por tanto, procedo notificar el oficio al rubro indicado; persona que recibe y firma de conformidad en razón de que el destinatario del documento _____ atendió el citatorio.

Aunado a lo anterior, se hace constar que se observaron las circunstancias siguientes:

osfem.gob.mx
CongresoEdomex.gob.mx

Calle Mariano Matamoros No. 100, Delegación Centro Histórico,
Colonia Centro, Toluca de Lerdo, Estado de México, C.P. 50000.

Tels. 722 167 84 50

Este documento y anexos, en su caso, serán tratados conforme a lo previsto en la Ley de Protección de Datos Personales en Posesión de Sujetos Obligados del Estado de México y Municipios.
Para mayor información, visita el aviso de privacidad en: www.osfem.gob.mx

"200 años. Bicentenario de la vida municipal en el Estado de México"

Unidad de Asuntos Jurídicos
Dirección de lo Jurídico Consultivo
Departamento de Notificaciones

Area for handwritten notes or signature, consisting of multiple horizontal lines.

Lo que se asienta para todos los efectos legales a que haya lugar. -----
----- CONSTE -----

C. _____
Notificador
Nombre y firma

C. _____
Recibe
Nombre y firma

osfem.gob.mx
CongresoEdomex.gob.mx

Calle Mariano Matamoros No. 106, Delegación Centro Histórico,
Colonia Centro, Toluca de Lerdo, Estado de México, C. P. 50003

Tel. 722 167 84 50

Este documento y anexos, en su caso, serán íntegramente válidos y surtirán efectos en la Ley de Protección de Datos Personales en Posesión de Sujetos Obligados del Estado de México y Municipios.
Para mayor información, visite el sitio de privacidad en www.osfem.gob.mx

"100 años. Bicentenario de la vida municipal en el Estado de México"

Unidad de Asuntos Jurídicos
Dirección de lo Jurídico Consultiva
Departamento de Notificaciones

RAZÓN DE IMPOSIBILIDAD DE NOTIFICACIÓN

Expediente: _____

Número de Oficio: _____ Folio: _____

Nombre: _____

Cargo: _____

Periodo de Administración: _____

Domicilio: _____

En _____, Estado de México, siendo las _____ horas
con _____ minutos del día _____ de _____ del dos
mil _____, el (la) C. _____ en

funciones de notificador (a) adscrito (a) a la Unidad de Asuntos Jurídicos de este Órgano Superior de Fiscalización del Estado de México, ejerciendo la atribución prevista en los artículos 53 fracción XXI, 54 fracción XV y 57 fracción I del Reglamento Interior del Órgano Superior de Fiscalización del Estado de México y de conformidad con lo dispuesto por los artículos 25 fracción I y 28 del Código de Procedimientos Administrativos del Estado de México, de aplicación supletoria a la Ley de Fiscalización Superior vigente en la entidad, a fin de realizar una diligencia de carácter administrativo, a fin de llevar a cabo la notificación del oficio al rubro indicado; sin embargo, hago constar la imposibilidad de realizar la presente diligencia de notificación por observarse las circunstancias siguientes:

oatmeal.gohi.mex
CountrysideBakery.gohi.mex

Calle Mariano Matamoros No. 135, 02400 Coyoacán, México D.F.
Teléfono 55 53 42 11 11, Fax 55 53 42 11 11, E-mail: info@elcomercio.com.mx

TUESDAY FEBRUARY 10

"100 años Bicentenario de la vida municipal en el Estado de México".

Unidad de Asuntos Jurídicos
Dirección de lo Jurídico Consultivo
Departamento de Notificaciones

Area for handwritten notes or signature.

Lo que se asienta para todos los efectos legales a que haya lugar. -----
----- CONSTE -----

C. _____
Notificador
Nombre y Firma

osfem.gob.mx
CongresoEdomex.gob.mx

Calle Mariano Matamoros No. 106, Delegación Centro Histórico,
Colonia Centro, Toluca de Lerdo, Estado de México C.P. 50000
Tels. 722 167 184 50

Este documento y anexo, en su caso, serán tratados conforme a lo previsto en la Ley de Protección de Datos Personales en Posesión de Sujetos Obligados del Estado de México y Municipios.
Para mayor información visita el sitio de privacidad en www.osfem.gob.mx

"2003, Bicentenario de la vida municipal en el Estado de México".

Unidad de Asuntos Jurídicos
Dirección de lo Jurídico Consultivo
Departamento de Notificaciones

ACTA CIRCUNSTANCIADA

Número de Oficio: _____

Nombre: _____

Cargo: _____

Domicilio: _____

En _____, México, siendo las _____ horas con _____ minutos del día _____ de _____ del dos mil _____; el que suscribe C. _____, en funciones de notificador, adscrito a la Unidad de Asuntos Jurídicos del Órgano Superior de Fiscalización del Estado de México, con fundamento en los artículos 25 fracción I, 26 y 120 del Código de Procedimientos Administrativos del Estado de México, de aplicación supletoria a la Ley de Fiscalización Superior del Estado de México, en términos de su artículo 7; 53 fracción XXI y XXXI, 54 fracción XV y XXV, y 57 fracción I y VII del Reglamento Interior del Órgano Superior de Fiscalización del Estado de México; hago constar lo siguiente:

Al constituírme en el área de _____ del _____, a efecto de notificar la copia de conocimiento dirigida a _____, soy atendido por un servidor (a) público (a) de sexo _____, tez _____, cabello color _____, estatura aproximada de _____, quien dijo llamarse _____, a quien le pregunto quien puede recepcionar la copia de conocimiento antes referida, manifestando que, de acuerdo a su estructura orgánica, no cuentan el área administrativa de referencia y por tal razón, no es posible recepcionar el documento; agradezco la atención brindada y me retiro del lugar sin poder llevar a cabo la diligencia de notificación.

Lo que se asienta para todos los efectos legales a que haya lugar.-----
----- CONSTE -----

C. _____
Notificador
Nombre y firma

osfem.gob.mx
CongresoEdomex.gob.mx

Calle Mariano Matamoros No. 106, Delegación Centro Histórico,
Colonia Centro, Toluca de Lerdo, Estado de México, C. P. 50000.

Tel: 722 157 84 50

Este documento y anexos, en su caso, se han tratado conforme a lo previsto en la Ley de Protección de Datos Personales en Posesión de Sujetos Obligados del Estado de México y Municipios.
Para mayor información, visita el sitio de internet en www.osfem.gob.mx

"2023. Bicentenario de la vida municipal en el Estado de México"

Unidad de Asuntos Jurídicos
Dirección de lo Jurídico Consultivo
Departamento de Notificaciones

**NOTIFICACIÓN PERSONAL
(EMPLAZAMIENTO)**

NÚMERO DE OFICIO: _____

NOMBRE: _____

NÚMERO DE EXPEDIENTE: _____

CARGO: _____

PERIODO DE ADMINISTRACIÓN: _____

DOMICILIO: _____

En _____, Estado de México, siendo las _____ horas
con _____ minutos del día _____ de
_____ del año _____

el (la) C. _____, en funciones de Notificador

(a) adscrito (a) a la Unidad de Asuntos Jurídicos del Órgano Superior de Fiscalización del Estado de México, ejerciendo la atribución prevista en los artículos 53 fracción XXI y XXXI, 54 fracción XV y XXV y 57 fracción I, VI y VII del Reglamento Interior del Órgano Superior de Fiscalización del Estado de México y de conformidad con los artículos 25 fracción I, 26 y 28 del Código de Procedimientos Administrativos del Estado de México, de aplicación supletoria a la Ley de Fiscalización Superior vigente en la entidad; me constituyo en el domicilio al rubro indicado a efecto de realizar una diligencia de carácter administrativo, cerciorándome que es el domicilio correcto por así indicarlo _____

_____; procedo tocar _____

del inmueble, identificándome con gafete oficial con número de folio _____

expedido por la Secretaría de Administración y Finanzas del Poder Legislativo del Estado Libre y Soberano de México,

atendiendo a mi llamado quien dijo ser el (la) destinatario (a); persona quien se identifica con _____

_____ expedida a su favor por el (la) _____

_____ con número _____

identificación en la que aparece una fotografía que, en apariencia coincide con los rasgos faciales de su portador; persona quien confirma que la diligencia de notificación se practica en el domicilio correcto y estar en aptitud de recibir el oficio objeto de notificación; al ser la persona buscada, con fundamento en lo dispuesto por los artículos 193, fracciones I, II y III, 208 fracción II y 209 de la Ley General de Responsabilidades Administrativas; 179 fracciones I, II y III, 194 fracción II y 195 de la Ley de Responsabilidades Administrativas del Estado de México y Municipios, le emplazo para que comparezca al procedimiento con número de expediente al rubro indicado y procedo notificarle y hacerle entrega de lo siguiente:

osfem.gob.mx
CongresoEdomex.gob.mx

Calle Mariana Matamoros No. 106, Delegación Centro Histórico,
Colonia Centro, Toluca de Lerdo, Estado de México, C.P.
50000

Tel. 722 67 84 50

Este documento y anexos, en su caso, serán tratados conforme al previsto en la Ley de Protección de Datos Personales en Posesión de Sujetos Obligados del Estado de México y Municipios.
Para mayor información, visita el sitio de privacidad en: www.osfem.gob.mx

"Cien años de la vida municipal en el Estado de México".

Unidad de Asuntos Jurídicos
Dirección de lo Jurídico Consultivo
Departamento de Notificaciones

- Informe de Presunta Responsabilidad Administrativa en _____ de fecha _____ de _____ del dos mil _____, emitido por el Auditor Especial de Investigación en funciones de Autoridad Investigadora y expediente número _____ en _____.
- Acuerdo de Admisión del Informe de Presunta Responsabilidad Administrativa y Citación a Audiencia Inicial en _____ de fecha _____ de _____ del dos mil _____, emitido dentro del expediente al rubro indicado por el Titular de la Unidad de Asuntos Jurídicos del Órgano Superior de Fiscalización del Estado de México, en funciones de Autoridad Substanciadora; en este acto hago de su conocimiento que, deberá comparecer personalmente a la celebración de la audiencia inicial misma que tendrá verificativo a las _____ horas con _____ minutos del día _____ de _____ de dos mil _____, en las oficinas que ocupa la Dirección de Substanciación de este Órgano Superior, ubicadas en Calle Mariano Matamoros, número 108, Delegación Centro Histórico, Colonia Centro, Toluca de Lerdo, Estado de México, Código Postal 50000; para que exponga lo que a su derecho convenga en relación a los hechos que se le hacen saber en el Informe de Presunta Responsabilidad, manifestándole que tiene derecho a no declarar en su contra, defenderse personalmente y ser asistido por un defensor perito en la materia y de no contar con uno, le será designado un defensor de oficio.

Del mismo modo, se le hace de su conocimiento que, en cumplimiento al acuerdo de Admisión del Informe de Presunta Responsabilidad Administrativa que nos ocupa y dado el volumen de las constancias que integran el expediente al rubro indicado; a efecto de no vulnerar derechos fundamentales, se le comunica que, el expediente en que se actúa, se pone a su disposición para su consulta en las oficinas que ocupa la Unidad de Asuntos Jurídicos del Órgano Superior de Fiscalización del Estado de México, sita en Calle Mariano Matamoros No. 108, Delegación Centro Histórico, Colonia Centro, Toluca de Lerdo, Estado de México, C. P. 50000

Aunado a lo anterior, se hace constar que se observaron las circunstancias siguientes:

osfem.gob.mx
CongresoEdomex.gob.mx

Calle Mariano Matamoros No. 108, Delegación Centro Histórico,
Colonia Centro, Toluca de Lerdo, Estado de México, C. P.
50000.

Tels. 722 167 84 80

Este documento y anexos, en su caso, serán tratados conforme a lo previsto en la Ley de Protección de Datos Personales en Posesión de Sujetos Obligados del Estado de México y Municipios.
Para mayor información, visite el sitio de privacidad en www.osfem.gob.mx

"100 años Bicentenario de la vida municipal en el Estado de México".

Unidad de Asuntos Jurídicos
Dirección de lo Jurídico Consultivo
Departamento de Notificaciones

Area for writing the notification content, consisting of multiple horizontal lines.

Lo que se asienta para todos los efectos legales a que haya lugar.-----

----- CONSTE -----

Notificador
Nombre y firma

Recibe
Nombre y firma

osfam.gob.mx
CongresoEdomex.gob.mx

Calle Mariano Matamoros No. 106, Delegación Centro Histórico,
Colonia Centro, Toluca de Lerdo, Estado de México, C. P.
50000

Tel. 722 167 84 50

Este documento y anexos, en su caso, serán tratados conforme a la Ley de Protección de Datos Personales en Posesión de Sujetos Obligados del Estado de México y Municipios.
Para mayor información, visite el sitio de protección en www.osfam.gob.mx

"2013. Bicentenario de la vida municipal en el Estado de México".

Unidad de Asuntos Jurídicos
Dirección de lo Jurídico Consultivo
Departamento de Notificaciones

**CITATORIO
(EMPLAZAMIENTO)**

Número de oficio: _____

Nombre: _____

Número de expediente: _____

Cargo: _____

Periodo de administración: _____

Domicilio: _____

En _____, Estado de México, siendo las _____ horas
con _____ minutos del día _____ de
_____ del año _____

el (la) C. _____, en funciones de Notificador
(a) adscrito (a) a la Unidad de Asuntos Jurídicos del Órgano Superior de Fiscalización del Estado de México, ejerciendo la
atribución prevista en los artículos 53 fracción XXI y XXXI, 54 fracción XV y XXV y 57 fracción I, VI y VII del Reglamento
Interior del Órgano Superior de Fiscalización del Estado de México y de conformidad con los artículos 25 fracción I, 28 y 28
del Código de Procedimientos Administrativos del Estado de México, de aplicación supletoria a la Ley de Fiscalización
Superior vigente en la entidad; me constituyo en el domicilio al rubro indicado a efecto de realizar una diligencia de carácter
administrativo, cerciorándome que es el domicilio correcto por así indicarlo _____

_____; procedo tocar
_____ del inmueble, identificándome con gafete oficial con
número de folio _____, expedido por la Secretaría de Administración y
Finanzas del Poder Legislativo del Estado Libre y Soberano de México, atendiendo a mi llamado una persona de sexo
_____, de aproximadamente _____ años de edad,
complexión _____, tez _____, cabello
_____, estatura aproximada _____, ojos color
_____ y como seña particular _____;

persona quien manifiesta ser _____ del destinatario y dijo llamarse
_____, para acreditar su dicho se identifica con
_____, expedida a su favor por el (la)
_____, con número _____;

identificación en la que aparece una fotografía que en apariencia coincide con los rasgos faciales de su portador; persona a

osfem.gob.mx
CongresoEdomex.gob.mx

Calle Mariano Matamoros No. 100, Delegación Centro Histórico,
Colonia Centro, Toluca de Lerdo, Estado de México, C. P.
50000.

Tel: 722 167 84 50

Este documento y anexos, en su caso, serán tratados conforme a lo previsto en la Ley de Protección de Datos Personales en Posesión de Sujetos Obligados del Estado de México y Municipios.
Para mayor información, visite el sitio de privacidad en www.osfem.gob.mx

Unidad de Asuntos Jurídicos
Dirección de lo Jurídico Consultivo
Departamento de Notificaciones

[illegible]

CONSTE

Reciba
Nombre y firma

Calle Mariano Melencos No. 103, Delegación Centro Histórico,
Colonia Centro, Toluca de Lerdo, Estado de México, C.P.
54000

Tel: 7702 1784-5

"2003. Bicentenario de la vida municipal en el Estado de México".

Unidad de Asuntos Jurídicos
Dirección de lo Jurídico Consultivo
Departamento de Notificaciones

**CITATORIO POR INSTRUCTIVO
(EMPLAZAMIENTO)**

Número de oficio: _____

Nombre: _____

Número de expediente: _____

Cargo: _____

Periodo de administración: _____

Domicilio: _____

En _____, Estado de México, siendo las _____ horas con
_____ minutos del día _____ de
_____ del año _____, el

(la) C. _____, en funciones de Notificador (a)
adscrito (a) a la Unidad de Asuntos Jurídicos del Órgano Superior de Fiscalización del Estado de México, ejerciendo la atribución
prevista en los artículos 53 fracción XXI y XXXI, 54 fracción XV y XXV y 57 fracción I, VI y VII del Reglamento Interior del Órgano
Superior de Fiscalización del Estado de México y de conformidad con los artículos 25 fracción I, 26 y 28 del Código de
Procedimientos Administrativos del Estado de México, de aplicación supletoria a la Ley de Fiscalización Superior vigente en la
entidad; me constituí en el domicilio al rubro indicado a efecto de realizar una diligencia de carácter administrativo,
caracterizándome que es el domicilio correcto por así indicarlo _____;

procedo tocar _____ del inmueble, identificándome con gafete oficial con número
de folio _____, expedido por la Secretaría de Administración y Finanzas
del Poder Legislativo del Estado Libre y Soberano de México, atendiendo a mi llamado una persona de sexo
_____, de aproximadamente _____ años de
edad, complexión _____, tez _____, cabello
_____, estatura aproximada _____, ojos color
_____ y como señal particular _____;

persona quien manifiesta ser _____ del destinatario, persona a quien le
informo al motivo de la visita y al requerir la presencia del (la) C. _____,
_____, señaló que no se encontraba, por lo que de conformidad
con lo dispuesto por los artículos 25 fracción I y 26 en su parte conducente, ambos del Código de Procedimientos Administrativos
vigente del Estado de México, de aplicación supletoria a la Ley de Fiscalización Superior del Estado de México, en términos de
su artículo 7, procedo fijar en _____ del inmueble el presente

osfem.gob.mx
CongresoEdomex.gob.mx

Calle Mariano Matamoros No. 106, Delegación Centro Histórico,
Colonia Centro, Toluca de Lerdo, Estado de México, C. P.
50000.

Tel. 722 167 9450

Este documento y anexo, en su caso, serán tratados conforme a lo previsto en la Ley de Protección de Datos Personales en Posesión de Sujetos Obligados del Estado de México y Municipios.
Para mayor información, visite el sitio de privacidad en www.osfemgob.mx

Unidad de Asuntos Jurídicos
Dirección de lo Jurídico Consultivo
Departamento de Notificaciones

para la práctica de una diligencia de carácter administrativo; apercibido de que, en caso de no atender personalmente el citatorio en la fecha y hora anteriormente indicada, la diligencia de notificación se realizará conforme lo previsto por el artículo 28 del Código de Procedimientos Administrativos del Estado de México de aplicación supletoria a la Ley de Fiscalización Superior del Estado de México. Aunado a lo anterior, se hace constar que se observaron las circunstancias siguientes:

[illegible]

-CONSTE

C. _____

Notificador
Nombre y firma

Dr. Mariano Meléndez No. 145, Pleguezán Centro Histórica
Colonia Centro, Toluca de Lerdo, Estado de México C. P.
50000

1126 JOURNAL OF POST KEYNESIAN ECONOMICS

"100 años. Bicentenario de la vida municipal en el Estado de México"

Unidad de Asuntos Jurídicos
Dirección de lo Jurídico Consultivo
Departamento de Notificaciones

**INSTRUCTIVO
(EMPLAZAMIENTO)**

Número de oficio: _____

Nombre: _____

Número de expediente: _____

Cargo: _____

Periodo de administración: _____

Domicilio: _____

En _____, Estado de México, siendo las _____ horas con _____ minutos del día _____ de _____ del año _____, el

(la) C. _____, en funciones de Notificador (a) adscrito (a) a la Unidad de Asuntos Jurídicos del Órgano Superior de Fiscalización del Estado de México, ejerciendo la atribución prevista en los artículos 53 fracción XXI y XXXI, 54 fracción XV y XXV y 57 fracción I, VI y VII del Reglamento Interior del Órgano Superior de Fiscalización del Estado de México y de conformidad con los artículos 25 fracción I, 26 y 28 del Código de Procedimientos Administrativos del Estado de México, de aplicación supletoria a la Ley de Fiscalización Superior vigente en la entidad; me constituyo en el domicilio al rubro indicado a efecto de realizar una diligencia de carácter administrativo, cerciorándome que es el domicilio correcto por así indicarlo _____ y por haber fijado citatorio vía instructivo en dicho inmueble al día hábil anterior; por tanto, procedo a tocar _____

_____ del inmueble, identificándome con gafete oficial con número de folio _____, expedido por la Secretaría de Administración y Finanzas del Poder Legislativo del Estado Libre y Soberano de México, atendiendo a mi llamado una persona de sexo _____, de aproximadamente _____ años de edad, complexión _____, tez _____, cabello _____, estatura aproximada _____, ojos color _____ y como señal particular _____;

persona quien manifiesta ser _____ del destinatario, persona a quien le informo el motivo de la visita y al requerir la presencia del (la) C. _____, manifiesta que en ese momento no se encontraba, al

osfem.gob.mx
CongresoEdomex.gob.mx

Calle Mariano Matamoros No. 106, Delegación Centro Histórico,
Colonia Centro, Toluca de Lerdo, Estado de México, C.P.
50000.

Tel. 722 157 84 50

Este documento y anexos, en su caso, serán tratados conforme a lo previsto en la Ley de Protección de Datos Personales en Posesión de Sujetos Obligados del Estado de México y Municipios.
Para mayor información, visite el sitio de privacidad en: www.osfem.gob.mx

"2003. Bicentenario de la vida municipal en el Estado de México"

Unidad de Asuntos Jurídicos
Dirección de lo Jurídico Consultivo
Departamento de Notificaciones

solicitar la recepción del oficio al rubro indicado, **se negó a recibirlo**; con fundamento en lo dispuesto por los artículos 193, fracciones I, II y III, 208 fracción II y 209 de la Ley General de Responsabilidades Administrativas; 179 fracciones I, II y III, 194 fracción II y 195 de la Ley de Responsabilidades Administrativas del Estado de México y Municipales, **emplazo al buscado (a) VÍA INSTRUCTIVO**, para que comparezca al procedimiento con número de expediente _____, procediendo fijar en _____ del domicilio indicado al rubro indicado, la documentación que se describe a continuación:

- Informe de Presunta Responsabilidad Administrativa en _____ de fecha _____ de _____ de _____ de _____, emitido por el Auditor Especial de Investigación en funciones de Autoridad Investigadora y expediente número _____ en _____.
- Acuerdo de Admisión del Informe de Presunta Responsabilidad Administrativa y Citación a Audiencia Inicial en _____, de fecha _____ de _____ de _____ del dos mil _____, emitido dentro del expediente al rubro indicado por el Titular de la Unidad de Asuntos Jurídicos del Órgano Superior de Fiscalización del Estado de México, en funciones de Autoridad Substanciadora; en este acto hago de su conocimiento que, deberá comparecer personalmente a la celebración de la **audiencia inicial** misma que tendrá verificativo a las _____ horas con _____ minutos del día _____ de _____ de _____ de _____, en las oficinas que ocupa la Dirección de Substanciación de este Órgano Superior, ubicadas en Calle Mariano Matamoros, número 106, Delegación Centro Histórico, Colonia Centro, Toluca de Lerdo, Estado de México, Código Postal 50000; para que exponga lo que a su derecho convenga en relación a los hechos que se le hacen saber en el Informe de Presunta Responsabilidad, haciendo de su conocimiento que, tiene derecho a no declarar en su contra, defenderse personalmente, ser asistido por un defensor perito en la materia y de no contar con uno, le será designado un defensor de oficio.

Del mismo modo, se le hace de su conocimiento que, en cumplimiento al acuerdo de Admisión del Informe de Presunta Responsabilidad Administrativa que nos ocupa y dado el volumen de las constancias que integran el expediente al rubro indicado; a efecto de no vulnerar derechos fundamentales, se le comunica que, el expediente en que se actúa, se pone a su disposición para su consulta en las oficinas que ocupa la Unidad de Asuntos Jurídicos del Órgano Superior de Fiscalización del Estado de México, sita en Calle Mariano Matamoros No. 106, Delegación Centro Histórico, Colonia Centro, Toluca de Lerdo, Estado de México, C. P. 50000

osfem.gob.mx
CongresoEdomex.gob.mx

Calle Mariano Matamoros No. 106 Delegación Centro Histórico
Colonia Centro, Toluca de Lerdo, Estado de México, C. P.
50000

Tel. 722 17 84 50

Este documento y anexos, en su caso, se han tratado conforme a lo previsto en la Ley de Protección de Datos Personales en Posesión de Sujetos Obligados del Estado de México y Municipales.
Para mayor información, visita el aviso de privacidad en www.osfem.gob.mx

Unidad de Asuntos Jurídicos
Dirección de lo Jurídico Consultivo
Departamento de Notificaciones

-CONSTE

Notificador
Nombre y firma

Tel: 722 67 94 50

"2023. Bicentenario de la vida municipal en el Estado de México".

Unidad de Asuntos Jurídicos
Dirección de lo Jurídico Consultivo
Departamento de Notificaciones

**RAZON DE NOTIFICACIÓN
(EMPLAZAMIENTO)**

Número de oficio: _____

Nombre: _____

Número de expediente: _____

Cargo: _____

Periodo de administración: _____

Domicilio: _____

En _____, Estado de México, siendo las _____ horas con _____ minutos del día _____ de _____ del año _____, el

(la) C. _____, en funciones de Notificador (a) adscrito (a) a la Unidad de Asuntos Jurídicos del Órgano Superior de Fiscalización del Estado de México, ejerciendo la atribución prevista en los artículos 53 fracción XXI y XXXI, 54 fracción XV y XXV y 57 fracción I, VI y VII del Reglamento Interior del Órgano Superior de Fiscalización del Estado de México y de conformidad con los artículos 25 fracción I, 26 y 28 del Código de Procedimientos Administrativos del Estado de México, de aplicación supletoria a la Ley de Fiscalización Superior vigente en la entidad; me constituyo en el domicilio al rubro indicado a efecto de realizar una diligencia de carácter administrativo, cerciorándome que es el domicilio correcto por así indicarlo _____ y por haber dejado un citatorio en dicho inmueble el día hábil anterior; por tanto, procedo tocar _____

_____ del inmueble, identificándome con gafete oficial con número de folio _____, expedido por la Secretaría de Administración y Finanzas del Poder Legislativo del Estado Libre y Soberano de México, atendiendo a mi llamado una persona de sexo _____, de aproximadamente _____ años de edad, complexión _____, tez _____, cabello _____, estatura aproximada _____, ojos color _____ y como seña particular _____;

persona quien manifiesta ser _____ del destinatario, quien se identifica con _____, expedida a su favor por el (la) _____, con número _____

en la que aparece una fotografía que en apariencia coincide con los rasgos faciales de su portador; con fundamento en lo

osfem.gob.mx
CongresoEdomex.gob.mx

Calle Mariano Melarmore No. 106, Delegación Centro Histórico,
Colonia Centro, Toluca de Lerdo, Estado de México, C. P.
50000

Tel. 722 167 84 50

Este documento y anexos, en su caso, serán tratados conforme a lo previsto en la Ley de Protección de Datos Personales en Posesión de Sujetos Obligados del Estado de México y Municipios.
Para mayor información, visita el sitio de privacidad en www.osfem.gob.mx

"2003. Bicentenario de la vida municipal en el Estado de México".

Unidad de Asuntos Jurídicos
Dirección de lo Jurídico Consultivo
Departamento de Notificaciones

dispuesto por los artículos 193, fracciones I, II y III, 208 fracción II y 209 de la Ley General de Responsabilidades Administrativas; 179 fracciones I, II y III, 194 fracción II y 195 de la Ley de Responsabilidades Administrativas del Estado de México y Municipios, en razón de que el destinatario _____, atendió el citatorio, **le emplazo para que** el destinatario comparezca al procedimiento con número de expediente _____ y procedo notificarle y hacerle entrega de la documentación que se describe a continuación:

- Informe de Presunta Responsabilidad Administrativa en _____ de fecha _____ de _____ de _____ de _____, emitido por el Auditor Especial de Investigación en funciones de Autoridad Investigadora y expediente número _____ en _____.
- Acuerdo de Admisión del Informe de Presunta Responsabilidad Administrativa y Citación a Audiencia Inicial en _____, de fecha _____ de _____ del dos mil _____, emitido dentro del expediente al rubro indicado por el Titular de la Unidad de Asuntos Jurídicos del Órgano Superior de Fiscalización del Estado de México, en funciones de Autoridad Substanciadora; en este acto hago de su conocimiento que, deberá comparecer personalmente a la celebración de la **audiencia inicial** misma que tendrá verificativo a las _____ horas con _____ minutos del día _____ de _____ de _____ de _____, en las oficinas que ocupa la Dirección de Substanciación de este Órgano Superior, ubicada en Calle Mariano Matamoros, número 108, Delegación Centro Histórico, Colonia Centro, Toluca de Lerdo, Estado de México, Código Postal 50000; para que exponga lo que a su derecho convenga en relación a los hechos que se le hacen saber en el Informe de Presunta Responsabilidad, haciendo de su conocimiento que, tiene derecho a no declarar en su contra, defenderse personalmente, ser asistido por un defensor perito en la materia y de no contar con uno, le será designado un defensor de oficio.

Del mismo modo, se le hace de su conocimiento que, en cumplimiento al acuerdo de Admisión del Informe de Presunta Responsabilidad Administrativa que nos ocupa y dado el volumen de las constancias que integran el expediente al rubro indicado; a efecto de no vulnerar derechos fundamentales, se le comunica que, el expediente en que se actúa, se pone a su disposición para su consulta en las oficinas que ocupa la Unidad de Asuntos Jurídicos del Órgano Superior de Fiscalización del Estado de México, sito en Calle Mariano Matamoros No. 108, Delegación Centro Histórico, Colonia Centro, Toluca de Lerdo, Estado de México, C. P. 50000.

Aunado a lo anterior, se hace constar que se observaron las circunstancias siguientes:

osfem.gob.mx
CongresoEdomex.gob.mx

Calle Mariano Matamoros No. 108, Delegación Centro Histórico,
Colonia Centro, Toluca de Lerdo, Estado de México, C. P.
50000.

Tel: 722 197 84 50

Este documento y anexos, en su caso, serán tratados conforme a lo previsto en la Ley de Protección de Datos Personales en Posesión de Sujetos Obligados del Estado de México y Municipios.
Para mayor información, visite el sitio no privado en www.osfem.gob.mx

"2023. Bicentenario de la vida municipal en el Estado de México"

Unidad de Asuntos Jurídicos
Dirección de lo Jurídico Consultivo
Departamento de Notificaciones

Area for handwritten notes or signature.

Lo que se asienta para todos los efectos legales a que haya lugar.-----

-----CONSTE-----

C. _____

Notificador
Nombre y firma

osfam.gob.mx
CongresoEdoemex.gob.mx

Calle Mexico Metamora No. 106, Delegación Centro Histórico,
Colonia Centro, Toluca de Lerdo, Estado de México, C. P.
50000.

Tel: 722 167 84 50

Este documento y anexos, en su caso, serán tratados conforme a lo previsto en la Ley de Protección de Datos Personales en Posesión de Sujetos Obligados del Estado de México y Municipios.
Para mayor información, visite el aviso de privacidad en www.osfamgdm.mx

"100 años. Bicentenario de la vida municipal en el Estado de México"

Unidad de Asuntos Jurídicos
Dirección de lo Jurídico Consultivo
Departamento de Notificaciones

**NOTIFICACIÓN PERSONAL
(EMPLAZAMIENTO)**

NÚMERO DE OFICIO: _____

NOMBRE: _____

NÚMERO DE EXPEDIENTE: _____

CARGO: _____

PERIODO DE ADMINISTRACION: _____

DOMICILIO: _____

En _____, Estado de México, siendo las _____ horas
con _____ minutos del día _____ de
_____ del año _____

el (la) C. _____, en funciones de Notificador
(a) adscrito (a) a la Unidad de Asuntos Jurídicos del Órgano Superior de Fiscalización del Estado de México, ejerciendo la
atribución prevista en los artículos 53 fracción XXI y XXXI, 54 fracción XV y XXV y 57 fracción I, VI y VII del Reglamento
Interior del Órgano Superior de Fiscalización del Estado de México y de conformidad con los artículos 25 fracción I, 26 y 28
del Código de Procedimientos Administrativos del Estado de México, de aplicación supletoria a la Ley de Fiscalización
Superior vigente en la entidad; me constituyo en el domicilio al rubro indicado a efecto de realizar una diligencia de carácter
administrativo, cerciorándome que es el domicilio correcto por así indicarlo _____

_____; procedo tocar
del inmueble, identificándome con gafete oficial con número de folio _____
expedido por la Secretaría de Administración y Finanzas del Poder Legislativo del Estado Libre y Soberano de México,
atendiendo a mi llamado quien dijo ser el (la) destinatario (a); persona quien se identifica con _____
_____ expedida a su favor por el (la) _____
_____ con número _____;

identificación en la que aparece una fotografía que, en apariencia coincide con los rasgos faciales de su portador; persona
quien confirma que la diligencia de notificación se practica en el domicilio correcto y estar en aptitud de recibir el oficio objeto
de notificación; al ser la persona buscada, con fundamento en lo dispuesto por los artículos 193, fracciones I, II y III, 208
fracción II y 209 de la Ley General de Responsabilidades Administrativas; 179 fracciones I, II y III, 194 fracción II y 195 de la
Ley de Responsabilidades Administrativas del Estado de México y Municipales, **le emplazo** para que comparezca al
procedimiento con número de expediente al rubro indicado y procedo notificarle y hacerle entrega de lo siguiente:

osfem.gob.mx
CongresoEdomex.gob.mx

Calle Melano Mármores No. 106, Delegación Centro Histórico,
Ciudad de México, Toluca de Lerdo, Estado de México, C.P.
50000

Tel. 722 67 94 50

Este documento y anexos en su caso, serán tratados conforme a lo previsto en la Ley de Protección de Datos Personales en Posesión de Sujetos Obligados del Estado de México y Municipales.
Para mayor información, visita el sitio de privacidad en www.osfem.gob.mx

"2001. Bicentenario de la vida municipal en el Estado de México".

Unidad de Asuntos Jurídicos
Dirección de lo Jurídico Consultivo
Departamento de Notificaciones

- Informe de Presunta Responsabilidad Administrativa en _____ de fecha _____ de _____ del dos mil _____, emitido por el Auditor Especial de Investigación en funciones de Autoridad Investigadora y expediente número _____ en _____.
- Acuerdo de Admisión del Informe de Presunta Responsabilidad Administrativa y Citación a Audiencia Inicial en _____ de fecha _____ del dos mil _____, emitido dentro del expediente al rubro indicado por el Titular de la Unidad de Asuntos Jurídicos del Órgano Superior de Fiscalización del Estado de México, en funciones de Autoridad Substanciadora.
- Acuerdo número _____ de fecha _____ de _____ del dos mil _____, emitido dentro del expediente al rubro indicado, en el que se fija nueva fecha; en este acto hago de su conocimiento que, deberá comparecer personalmente a la celebración de la audiencia inicial misma que tendrá verificativo a las _____ horas con _____ minutos del día _____ de _____ del dos mil _____ en las oficinas que ocupa la Dirección de Substanciación de este Órgano Superior, ubicadas en Calle Mariano Matamoros, número 108, Delegación Centro Histórico, Colonia Centro, Toluca de Lerdo, Estado de México, Código Postal 50000; para que exponga lo que a su derecho convenga en relación a los hechos que se le hacen saber en el Informe de Presunta Responsabilidad, haciendo de su conocimiento que, tiene derecho a no declarar en su contra, defenderse personalmente, ser asistido por un defensor parito en la materia y de no contar con uno, le será designado un defensor de oficio.

Del mismo modo, se le hace de su conocimiento que, en cumplimiento al acuerdo de Admisión del Informe de Presunta Responsabilidad Administrativa que nos ocupa y dado el volumen de las constancias que integran el expediente al rubro indicado; a efecto de no vulnerar derechos fundamentales, se le comunica que, el expediente en que se actúa, se pone a su disposición para su consulta en las oficinas que ocupa la Unidad de Asuntos Jurídicos del Órgano Superior de Fiscalización del Estado de México, sita en Calle Mariano Matamoros No. 108, Delegación Centro Histórico, Colonia Centro, Toluca de Lerdo, Estado de México, C. P. 50000

Aunado a lo anterior, se hace constar que se observaron las circunstancias siguientes:

osfem.gob.mx
CongresoEdomex.gob.mx

Calle Mariano Matamoros No. 108 Delegación Centro Histórico,
Colonia Centro, Toluca de Lerdo, Estado de México, C. P.
50000

Tel. 722 157 84 50

Este documento y anexo en su caso, serán ratificados conforme a lo previsto en la Ley de Protección de Datos Personales en Posesión de Sujetos Obligados del Estado de México y México, y de acuerdo a la información, sobre el aviso de privacidad en www.osfem.gob.mx

Unidad de Asuntos Jurídicos
Dirección de lo Jurídico Consultivo
Departamento de Notificaciones

CONSTE

Recibe
Nombre y firma

Tel: 722 67 94 60

"2003, Bicentenario de la vida municipal en el Estado de México"

Unidad de Asuntos Jurídicos
Dirección de lo Jurídico Consultivo
Departamento de Notificaciones

**CITATORIO
(EMPLAZAMIENTO)**

Número de oficio: _____

Nombre: _____

Número de expediente: _____

Cargo: _____

Periodo de administración: _____

Domicilio: _____

En _____, Estado de México, siendo las _____ horas
con _____ minutos del día _____ de
_____ del año _____,

el (la) C. _____, en funciones de Notificador
(a) adscrito (a) a la Unidad de Asuntos Jurídicos del Órgano Superior de Fiscalización del Estado de México, ejerciendo la
atribución prevista en los artículos 53 fracción XXI y XXXI, 54 fracción XV y XXV y 57 fracción I, VI y VII del Reglamento
Interior del Órgano Superior de Fiscalización del Estado de México y de conformidad con los artículos 25 fracción I, 26 y 28
del Código de Procedimientos Administrativos del Estado de México, de aplicación supletoria a la Ley de Fiscalización
Superior vigente en la entidad; me constituí en el domicilio al rubro indicado a efecto de realizar una diligencia de carácter
administrativo, parciórándome que es el domicilio correcto por así indicarlo _____

_____; procedo tocar _____

_____ del inmueble, identificándome con gafete oficial con
número de folio _____, expedido por la Secretaría de Administración y

Finanzas del Poder Legislativo del Estado Libre y Soberano de México, atendiendo a mi llamado una persona de sexo

_____ de aproximadamente _____ años de edad,

complexión _____, tez _____, cabello _____

_____ estatura aproximada _____, ojos color _____

_____ y como seña particular _____;

persona quien manifiesta ser _____ del destinatario y dijo llamarse

_____ para acreditar su dicho se identifica con

_____ expedida a su favor por el (la)

_____ con número _____;

osfem.gob.mx
CongresoEdomex.gob.mx

Calle Mariano Matamoros No. 106, Delegación Centro Histórico,
Colonia Centro, Toluca de Lenda, Estado de México, C.P.
50000

Tels. 722 167 84 60

Este documento y anexos, en su caso, serán tratados conforme a lo previsto en la Ley de Protección de Datos Personales en Posesión de Sujetos Obligados del Estado de México y Municipal.
Para mayor información, visita el sitio de privacidad en www.osfem.gob.mx

Unidad de Asuntos Jurídicos
Dirección de lo Jurídico Consultivo
Departamento de Notificaciones

Aunado a lo anterior, se hace constar que se observaron las circunstancias siguientes:

↓

Lo que se asienta para todos los efectos legales a que haya lugar.-----
CONSTE-----

Reciba
Nombre y firma

"100 años. Bicentenario de la vida municipal en el Estado de México".

Unidad de Asuntos Jurídicos
Dirección de lo Jurídico Consultivo
Departamento de Notificaciones

**CITATORIO POR INSTRUCTIVO
(EMPLAZAMIENTO)**

Número de oficio: _____

Nombre: _____

Número de expediente: _____

Cargo: _____

Periodo de administración: _____

Domicilio: _____

En _____, Estado de México, siendo las _____ horas con _____ minutos del día _____ de _____ del año _____, el

(la) C. _____, en funciones de Notificador (a) adscrito (a) a la Unidad de Asuntos Jurídicos del Órgano Superior de Fiscalización del Estado de México, ejerciendo la atribución prevista en los artículos 53 fracción XXI y XXXI, 54 fracción XV y XXV y 57 fracción I, VI y VII del Reglamento Interior del Órgano Superior de Fiscalización del Estado de México y de conformidad con los artículos 25 fracción I, 26 y 28 del Código de Procedimientos Administrativos del Estado de México, de aplicación supletoria a la Ley de Fiscalización Superior vigente en la entidad; me constituí en el domicilio al rubro indicado a efecto de realizar una diligencia de carácter administrativo, cerciorándome que es el domicilio correcto por así indicarlo _____;

procedo tocar _____ del inmueble, identificándome con gafete oficial con número de folio _____, expedido por la Secretaría de Administración y Finanzas del Poder Legislativo del Estado Libre y Soberano de México, atendiendo a mi llamado una persona de sexo _____, de aproximadamente _____ años de edad, complexión _____, tez _____, cabello _____, estatura aproximada _____, ojos color _____ y como seña particular _____;

persona quien manifiesta ser _____ del destinatario, persona a quien le informo el motivo de la visita y al requerir la presencia del (la) C. _____

_____ señaló que no se encontraba, por lo que de conformidad con lo dispuesto por los artículos 25 fracción I y 26 en su parte conducente, ambos del Código de Procedimientos Administrativos vigente del Estado de México, de aplicación supletoria a la Ley de Fiscalización Superior del Estado de México, en términos de su artículo 7, procedo fijar en _____ del inmueble el presente

osfem.gob.mx
CongresoEdomex.gob.mx

Calle Mariano Melamones No. 106, Delegación Centro Histórico,
Colonia Centro, Toluca del Lago, Estado de México, CP.
50000

Tel. 722 157 84 50

Este documento y anexo, en su caso, serán tratados conforme a lo previsto en la Ley de Protección de Datos Personales en Posesión de Sujetos Obligados del Estado de México y Municipios. Para mayor información, visite el aviso de privacidad en www.osfem.gob.mx

Unidad de Asuntos Jurídicos
Dirección de lo Jurídico Consultivo
Departamento de Notificaciones

para la práctica de una diligencia de carácter administrativo; apercibido de que, en caso de no atender personalmente al citatorio en la fecha y hora anteriormente indicada, la diligencia de notificación se realizará conforme lo previsto por el artículo 26 del Código de Procedimientos Administrativos del Estado de México de aplicación supletoria a la Ley de Fiscalización Superior del Estado de México. Aunado a lo anterior, se hace constar que se observaron las circunstancias siguientes:

CONSTE

Notificador
Nombre y firma

"2023. Bicentenario de la vida municipal en el Estado de México".

Unidad de Asuntos Jurídicos
Dirección de lo Jurídico Consultivo
Departamento de Notificaciones

**INSTRUCTIVO
(EMPLAZAMIENTO)**

Número de oficio: _____

Nombre: _____

Número de expediente: _____

Cargo: _____

Periodo de administración: _____

Domicilio: _____

En _____, Estado de México, siendo las _____ horas con _____ minutos del día _____ de _____ del año _____, al

(la) C. _____, en funciones de Notificador (a) adscrito (a) a la Unidad de Asuntos Jurídicos del Órgano Superior de Fiscalización del Estado de México, ejerciendo la atribución prevista en los artículos 53 fracción XXI y XXXI, 54 fracción XV y XXV y 57 fracción I, VI y VII del Reglamento Interior del Órgano Superior de Fiscalización del Estado de México y de conformidad con los artículos 25 fracción I, 26 y 28 del Código de Procedimientos Administrativos del Estado de México, de aplicación supletoria a la Ley de Fiscalización Superior vigente en la entidad; me constituí en el domicilio al rubro indicado a efecto de realizar una diligencia de carácter administrativo, cerciorándome que es el domicilio correcto por así indicarlo _____ y por haber fijado citatorio vía instructivo en dicho inmueble el día hábil anterior; por tanto, procedo a tocar _____

_____ del inmueble, identificándome con gafete oficial con número de folio _____, expedido por la Secretaría de Administración y Finanzas del Poder Legislativo del Estado Libre y Soberano de México, atendiendo a mi llamado una persona de sexo _____, de aproximadamente _____ años de edad, complexión _____, tez _____, cabello _____, estatura aproximada _____, ojos color _____ y como señal particular _____;

persona quien manifiesta ser _____ del destinatario, persona a quien le informo el motivo de la visita y al requerir la presencia del (la) C. _____

_____, manifiesta que en ese momento no se encontraba, al

osfam.gob.mx
CongresoEdomex.gob.mx

Calle Mariano Matamoros No. 105, Delegación Centro Histórico,
Colonia Centro, Toluca de Leyda, Estado de México, C. P.

80000

Tel. 722 157 84 80

Este documento y anexos, en su caso, serán tratados conforme a lo previsto en la Ley de Protección de Datos Personales en Posesión de Sujetos Obligados del Estado de México y Municipios.
Para mayor información, visita el sitio de privacidad en www.osfam.gob.mx

"2003, Bicentenario de la vida municipal en el Estado de México".

Unidad de Asuntos Jurídicos
Dirección de lo Jurídico Consultivo
Departamento de Notificaciones

solicitar la recepción del oficio al rubro indicado, **se negó a recibirlo**; con fundamento en lo dispuesto por los artículos 193, fracciones I, II y III, 208 fracción II y 209 de la Ley General de Responsabilidades Administrativas; 179 fracciones I, II y III, 194 fracción II y 195 de la Ley de Responsabilidades Administrativas del Estado de México y Municipios, **emplazo al buscado (a) VÍA INSTRUCTIVO**, para que comparezca al procedimiento con número de expediente _____, procediendo a fijar en _____ del domicilio indicado al rubro indicado, la documentación que se describe a continuación:

- Informe de Presunta Responsabilidad Administrativa en _____ de fecha _____ de _____ del dos mil _____, emitido por el Auditor Especial de Investigación en funciones de Autoridad Investigadora y expediente número _____ en _____.
- Acuerdo de Admisión del Informe de Presunta Responsabilidad Administrativa y Citación a Audiencia Inicial en _____, de fecha _____ de _____ del dos mil _____, emitido dentro del expediente al rubro indicado por el Titular de la Unidad de Asuntos Jurídicos del Órgano Superior de Fiscalización del Estado de México, en funciones de Autoridad Substanciadora.
- Acuerdo número _____, de fecha _____ del dos mil _____, emitido dentro del expediente al rubro indicado, en el que se fija nueva fecha; en este acto hago de su conocimiento que, deberá comparecer personalmente a la celebración de la **audiencia inicial** misma que tendrá verificativo a las _____ horas con _____ minutos del día _____ de _____ del dos mil _____, en las oficinas que ocupa la Dirección de Substanciación de este Órgano Superior, ubicadas en Calle Mariano Matamoros, número 108, Delegación Centro Histórico, Colonia Centro, Toluca de Lerdo, Estado de México, Código Postal 50000; para que exponga lo que a su derecho convenga en relación a los hechos que se le hacen saber en el Informe de Presunta Responsabilidad, haciendo de su conocimiento que, tiene derecho a no declarar en su contra, defenderse personalmente, ser asistido por un defensor perito en la materia y de no contar con uno, le será designado un defensor de oficio.

Del mismo modo, se le hace de su conocimiento que, en cumplimiento al acuerdo de Admisión del Informe de Presunta Responsabilidad Administrativa que nos ocupa y dado el volumen de las constancias que integran el expediente al rubro indicado; a efecto de no vulnerar derechos fundamentales, se le comunica que, el expediente en que se actúa, se pone

osfem.gob.mx
CongresoEdomex.gob.mx

Calle Mariano Matamoros No. 108, Delegación Centro Histórico,
Colonia Centro, Toluca de Lerdo, Estado de México, C. P.
50000

Tel. 722 67 64 50

Este documento y anexo, en su caso, serán transmitidos conforme a lo previsto en la Ley de Protección de Datos Personales en Posesión de Sujetos Obligados del Estado de México y Municipios.
Para mayor información, visite el sitio de propiedad en www.osfem.gob.mx

Unidad de Asuntos Jurídicos
Dirección de lo Jurídico Consultivo
Departamento de Notificaciones

Aunado a lo anterior, se hace constar que se observaron las circunstancias siguientes:

Blank lined paper for writing.

-CONSTE

C. _____

Notificador

Nombre y firma

asfem.gob.nz
Congress@electex.gob.nz

Calle Mariano Matamoros No. 52, Delegación Centro Histórico,
Colonia Centro, Toluca de Lerdo, Estado de México, C. P.
50000

Tel: 722 65 84 50

"2003. Bicentenario de la vida municipal en el Estado de México".

Unidad de Asuntos Jurídicos
Dirección de lo Jurídico Consultivo
Departamento de Notificaciones

**RAZON DE NOTIFICACIÓN
(EMPLAZAMIENTO)**

Número de oficio: _____

Nombre: _____

Número de expediente: _____

Cargo: _____

Periodo de administración: _____

Domicilio: _____

En _____, Estado de México, siendo las _____ horas con _____ minutos del día _____ de _____ del año _____, el

(la) C. _____, en funciones de Notificador (a) adscrito (a) a la Unidad de Asuntos Jurídicos del Órgano Superior de Fiscalización del Estado de México, ejerciendo la atribución prevista en los artículos 53 fracción XXI y XXXI, 54 fracción XV y XXV y 57 fracción I, VI y VII del Reglamento Interior del Órgano Superior de Fiscalización del Estado de México y de conformidad con los artículos 25 fracción I, 26 y 28 del Código de Procedimientos Administrativos del Estado de México, de aplicación supletoria a la Ley de Fiscalización Superior vigente en la entidad; me constituyo en el domicilio al rubro indicado a efecto de realizar una diligencia de carácter administrativo, cerciorándome que es el domicilio correcto por así indicarlo _____ y por haber dejado un citatorio en dicho inmueble el día hábil anterior; por tanto, procedo tocar _____

_____ del inmueble, identificándome con gafete oficial con número de folio _____, expedido por la Secretaría de Administración y Finanzas del Poder Legislativo del Estado Libre y Soberano de México, atendiendo a mi llamado una persona de sexo _____, de aproximadamente _____ años de edad, complexión _____, tez _____, cabello _____, estatura aproximada _____, ojos color _____ y como seña particular _____; persona quien manifiesta ser _____ del destinatario, quien se identifica con _____, expedida a su favor por el (la) _____

osfem.gob.mx
CongresoEdomex.gob.mx

Calle Mariano Matamoros No. 105, Delegación Centro Histórico,
Colonia Centro, Toluca de Lerdo, Estado de México, C.P.
50000

Tel: 722 167 84 50

Este documento y anexos, en su caso, serán tratados conforme a lo previsto en la Ley de Protección de Datos Personales en Posesión de Sujetos Obligados del Estado de México y Municipios.
Para mayor información, visite el aviso de privacidad en www.osfem.gob.mx

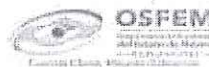

"2003. Bicentenario de la vida municipal en el Estado de México"

Unidad de Asuntos Jurídicos
Dirección de lo Jurídico Consultivo
Departamento de Notificaciones

_____, con número _____,
en la que aparece una fotografía que en apariencia coincide con los rasgos faciales de su portador; con fundamento en lo dispuesto por los artículos 193, fracciones I, II y III, 208 fracción II y 209 de la Ley General de Responsabilidades Administrativas; 179 fracciones I, II y III, 194 fracción II y 195 de la Ley de Responsabilidades Administrativas del Estado de México y Municipios, en razón de que el destinatario _____, atendió el citatorio, **le emplazo para que** el destinatario comparezca al procedimiento con número de expediente _____ y procedo notificarla y hacerle entrega de la documentación que se describe a continuación:

- Informe de Presunta Responsabilidad Administrativa en _____ de fecha _____ de _____ del dos mil _____, emitido por el Auditor Especial de Investigación en funciones de Autoridad Investigadora y expediente número _____ en _____.
- Acuerdo de Admisión del Informe de Presunta Responsabilidad Administrativa y Citación a Audiencia Inicial en _____, de fecha _____ de _____ del dos mil _____, emitido dentro del expediente al rubro indicado por el Titular de la Unidad de Asuntos Jurídicos del Órgano Superior de Fiscalización del Estado de México, en funciones de Autoridad Substanciadora.
- Acuerdo número _____, de fecha _____ de _____ del dos mil _____, emitido dentro del expediente al rubro indicado, en el que se fija nueva fecha; en este acto hago de su conocimiento que, deberá comparecer personalmente a la celebración de la audiencia inicial misma que tendrá verificativo a las _____ horas con _____ minutos del día _____ de _____ del dos mil _____, en las oficinas que ocupa la Dirección de Substanciación de este Órgano Superior, ubicadas en Calle Mariano Matamoros, número 106, Delegación Centro Histórico, Colonia Centro, Toluca de Lerdo, Estado de México, Código Postal 50000; para que exponga lo que a su derecho convenga en relación a los hechos que se le hacen saber en el Informe de Presunta Responsabilidad, haciendo de su conocimiento que, tiene derecho a no declarar en su contra, defenderse personalmente, ser asistido por un defensor perito en la materia y de no contar con uno, le será designado un defensor de oficio.

Del mismo modo, se le hace de su conocimiento que, en cumplimiento al acuerdo de Admisión del Informe de Presunta Responsabilidad Administrativa que nos ocupa y dado el volumen de las constancias que integran el expediente al rubro indicado; a efecto de no vulnerar derechos fundamentales, se le comunica que, el expediente en que se actúa, se pone

osfem.gob.mx
CongresoEdomex.gob.mx

Calle Mariano Matamoros No. 106, Delegación Centro Histórico,
Colonia Centro, Toluca de Lerdo, Estado de México, C. P.
50000

Tel. 722 137 64 80

Este documento y anexos, en su caso, serán tratados conforme a lo previsto en la Ley de Protección de Datos Personales en Posesión de Sujetos Obligados del Estado de México y Municipios. Para mayor información, visite el sitio de privacidad en: www.osfem.gob.mx

Unidad de Asuntos Jurídicos
Dirección de lo Jurídico Consultivo
Departamento de Notificaciones

Aunado a lo anterior, se hace constar que se observaron las circunstancias siguientes:

-CONSTE

C. _____

Nombre y firma

Tel: 722 87 84 60

ANEXO 18/0001 36001-23

"2023. Bicentenario de la vida municipal en el Estado de México".

Unidad de Asuntos Jurídicos
Dirección de lo Jurídico Consultivo
Departamento de Notificaciones

**RAZON DE IMPOSIBILIDAD DE NOTIFICACIÓN
(EMPLAZAMIENTO)**

Número de oficio: _____

Nombre: _____

Número de expediente: _____

Cargo: _____

Período de administración: _____

Domicilio: _____

En _____, Estado de México, siendo las _____ horas con
_____ minutos del día _____ de
_____ del dos mil _____

el (la) C. _____, en funciones de Notificador (a)
adscrito (a) a la Unidad de Asuntos Jurídicos del Órgano Superior de Fiscalización del Estado de México, ejerciendo la atribución
prevista en los artículos 53 fracción XXI y XXXI, 54 fracción XV y XXV y 57 fracción I, VI y VII del Reglamento Interior del Órgano
Superior de Fiscalización del Estado de México y de conformidad con los artículos 25 fracción I, 26 y 28 del Código de
Procedimientos Administrativos del Estado de México, de aplicación supletoria a la Ley de Fiscalización Superior vigente en la
entidad; procedo realizar una diligencia de carácter administrativo, a fin de emplazar al (la) C. _____

_____ para que comparezca al procedimiento con número de al rubro
indicado; sin embargo, hago constar la imposibilidad de realizar la presente diligencia de notificación por observarse las
circunstancias siguientes:

osfem.gob.mx
CongresoEdomex.gob.mx

Calle Moreno Matamoros No. 106, Delegación Centro Histórico,
Ciudad Centro, Toluca de Lerdo, Estado de México, C.P.
50000

Tel. 722 167 84 60

Este documento y anexo, en su caso, serán tratados conforme a la provisión en la Ley de Protección de Datos Personales en Posesión de Sujetos Obligados del Estado de México y Municipios.
Para mayor información, visite el sitio de privacidad en www.osfem.gob.mx

"2003, Bicentenario de la vida municipal en el Estado de México".

Unidad de Asuntos Jurídicos
Dirección de lo Jurídico Consultivo
Departamento de Notificaciones

Area for handwritten notes or signature.

Lo que se asienta para todos los efectos legales a que haya lugar.-----
----- CONSTE -----

C. _____

Notificador
Nombre y firma

osfam.gob.mx
CongresoEdomex.gob.mx

Calle Mariano Matamoros No. 103, Delegación Centro Histórico,
Colonia Centro, Toluca de Lerdo, Estado de México, C.P.
50000
Tels. 722 167 84 50

Este documento y anexos, en su caso, serán tratados conforme a lo previsto en la Ley de Protección de Datos Personales en Posesión de Sujetos Obligados del Estado de México y Municipios.
Para mayor información, visite el aviso de privacidad en www.conlegomex.mx

ANEXO 19/0001 36001-23

"2003. Bicentenario de la vida municipal en el Estado de México"

Unidad de Asuntos Jurídicos
Dirección de lo Jurídico Consultivo
Departamento de Notificaciones

Nombre:

Asunto:

En Toluca de Lerdo, México, siendo las _____ horas con _____ minutos del día _____ de _____ de dos mil veinticinco, el C. _____, en funciones de Notificador, adscrito a la Unidad de Asuntos Jurídicos de este Organismo Superior de Fiscalización, identificándome con gafete número de folio _____ expedido por la Secretaría de Administración y Finanzas del Poder Legislativo, ejerciendo la atribución prevista en los artículos 53 fracción XXI, 54 fracción XV y 57 fracción I del Reglamento Interior del Organismo Superior de Fiscalización del Estado de México y de conformidad con lo dispuesto por los artículos 25 fracción IV y 26 del Código de Procedimientos Administrativos del Estado de México, de aplicación supletoria a la Ley de Fiscalización Superior del Estado de México, procedo realizar la notificación del oficio _____ de fecha _____ de dos mil veinticuatro, signado por el Director de Substanciación de la Unidad de Asuntos Jurídicos de este Organismo Superior de Fiscalización del Estado de México, en virtud de que se encuentra presente la destinataria del documento, en las oficinas de este Organismo Superior de Fiscalización, sita en Calle Mariano Matamoros No. 106, Delegación Centro Histórico, Colonia Centro, Toluca de Lerdo, Estado de México, C.P. 50000; persona que se identifica con credencial para votar número _____ expedida a su favor por el Instituto Nacional Electoral, en la que aparece una fotografía que en apariencia coincide con los rasgos físicos de su presentante y una firma; con fundamento en lo dispuesto por los artículos 193, fracciones I, II y III, 208 fracción II y 209 de la Ley General de Responsabilidades Administrativas; 179 fracciones I, II y III, 194 fracción II y 195 de la Ley de Responsabilidades Administrativas del Estado de México y Municipios, le emplazo para que comparezca al procedimiento con número de expediente _____ y procedo notificar y hacer entrega de lo siguiente:

- Original del Acuerdo de admisión del Informe de Presunta Responsabilidad Administrativa y Citación a Audiencia Inicial de fecha quince de abril de dos mil veinticinco.
- Original del Acuerdo número _____ de fecha _____ de _____ de dos mil veinticinco.
- Copias certificadas del Informe de Presunta Responsabilidad Administrativa, de fecha _____ de _____ del dos mil veinticinco.

Por último, se obtiene copia fotostática de su identificación oficial; persona que se presenta voluntariamente, recibe y firma para su debida constancia legal.

Lo que se asienta para todos los efectos legales a que haya lugar.

----- C O N S T E -----

Notificador
Nombre y firma

Recibe
Nombre y firma

osfem.gob.mx
CongresoEdomex.gob.mx

Calle Mariano Matamoros No. 106, Delegación Centro Histórico,
Colonia Centro, Toluca de Lerdo, Estado de México, C.P.
50000

Tel. 722 157 64 50

Este documento y anexo, en su caso, serán tratados conforme a lo previsto en la Ley de Protección de Datos Personales en Posesión de Sujetos Obligados del Estado de México y Municipios.
Para mayor información, visite el sitio de privacidad en www.osfem.gob.mx

HOJA DE CAMBIOS Y ACTUALIZACIÓN

FECHA	REFERENCIA	OBSERVACIONES
30/04/2019	Correo Externo fecha 30 de abril de 2019 Actualización 4 (A4)	Se Actualizó el Manual de acuerdo a la Guía para la Elaboración de Manuales de Procedimientos.
17/07/2025	OSFEM/UAJ/DJC/718/2025 Actualización 5 (A5)	<p>Se Actualizó el Manual de acuerdo a la Guía para la Elaboración de Manuales de Procedimientos.</p> <p>Se actualiza el manual correspondiente a la XLII Legislatura.</p> <p>Se integra en cada procedimiento los apartados siguientes:</p> <ul style="list-style-type: none">- Tablas de "responsabilidad y autoridad" de quienes intervienen;- Columna en el apartado correspondiente a "desarrollo" que indica el "documento" generado;- "Anexos" por procedimiento; y- Nombre del procedimiento en encabezados.

CONGRESO
ESTADO DE MÉXICO

ORGANO SUPERIOR DE FISCALIZACIÓN DEL
ESTAD DE MÉXICO

PÁGINA	57 de 57		
FECHA	DÍA	MES	AÑO
ELABORACIÓN	08	01	2024
ACTUALIZACIÓN	09	05	2025

AUTORIZACIÓN Y VALIDACIÓN

Liliana Dávalos Ham

ÓRGANO SUPERIOR DE FISCALIZACIÓN DEL
ESTADO DE MÉXICO

Jesús Felipe Borja Coronel

UNIDAD DE ASUNTOS JURIDICOS

Roberto Osorio García

DIRECCIÓN DE LO JURIDICO CONSULTIVO

ELABORÓ

Carlos Alberto Omaña Fonseca

DEPARTAMENTO DE NOTIFICACIONES

